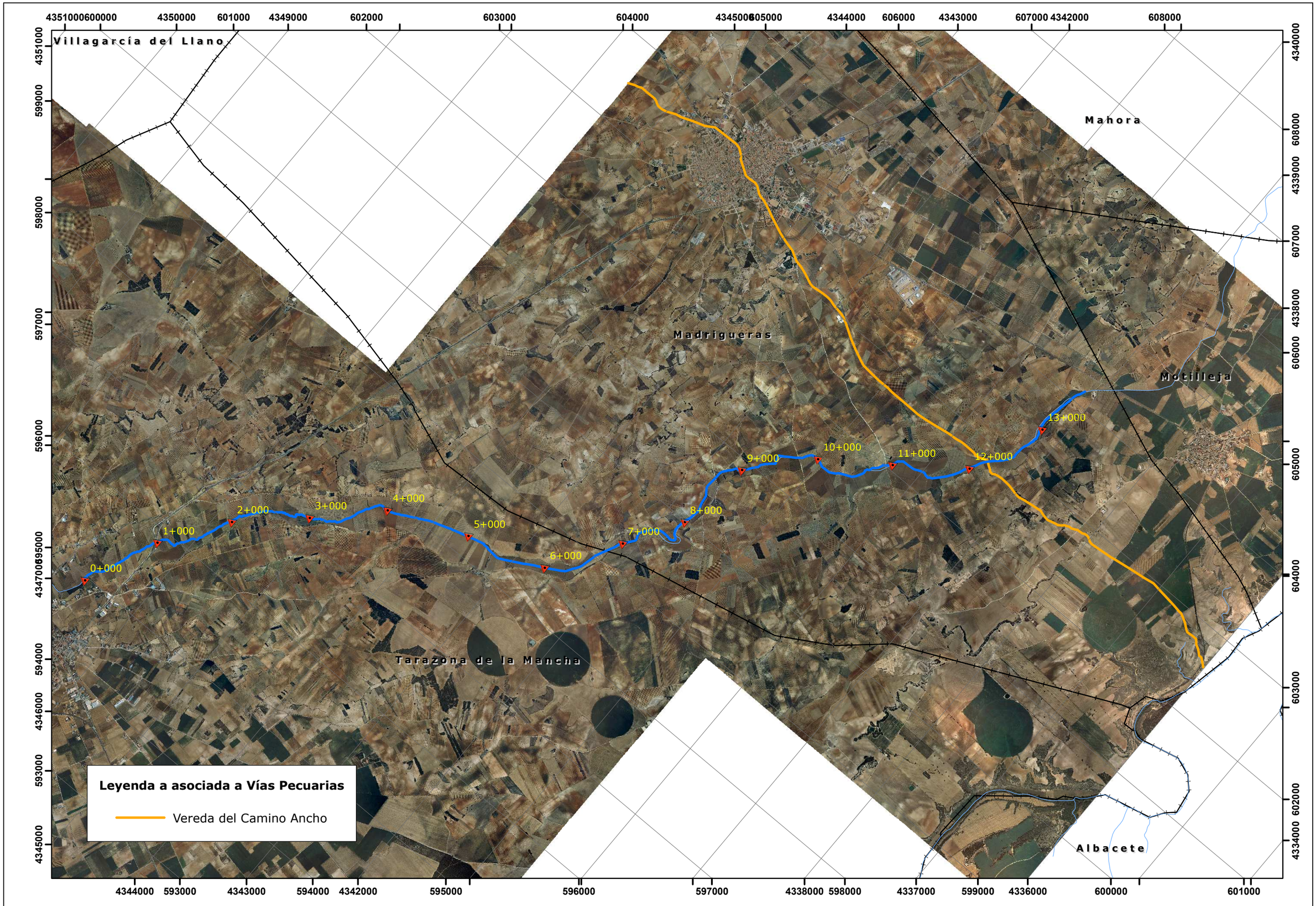

GOBIERNO DE ESPAÑA | MINISTERIO DE MEDIO AMBIENTE Y MEDIO RURAL Y MARINO | CONFEDERACIÓN HIDROGRÁFICA DEL JUCAR

CONSULTOR: Tecnoma | ARIN ARQUITECTOS/INGENIEROS CONSULTORES S.L.

ESTRATEGIA NACIONAL DE RESTAURACIÓN DE RÍOS

INGENIERO DIRECTOR: TOMÁS NEBOT DOMÍNGUEZ

ESCALA: Escalas indicadas — ORIGINAL A3

TÍTULO DEL PROYECTO: PROYECTO DE RECUPERACIÓN DE LA MORFOLOGÍA FLUVIAL Y MEJORA DE LA COBERTURA VEGETAL EN EL TRAMO BAJO DEL RÍO VALDEMEMBRA (DE TARAZONA DE LA MANCHA A MADRIGUERAS)

TÍTULO DEL PLANO: VÍAS PECUARIAS

Nº PLANO: 2.6

FECHA: MAYO-09

HOJA 1 DE 1